ГЕНЕРАЛЬНЫЙ ПЛАН НОВОТЕЛЬБИНСКОГО МУНИЦИПАЛЬНОГО ОБРАЗОВАНИЯ КУЙТУНСКОГО РАЙОНА ИРКУТСКОЙ ОБЛАСТИ

Карта транспортной инфраструктуры (М 1:25 000)

УТВЕРЖДЕНО
решением Думы
Новотельбинского сельского поселения
Куйтунского района
Иркутской области
от 20.11.2013 №33

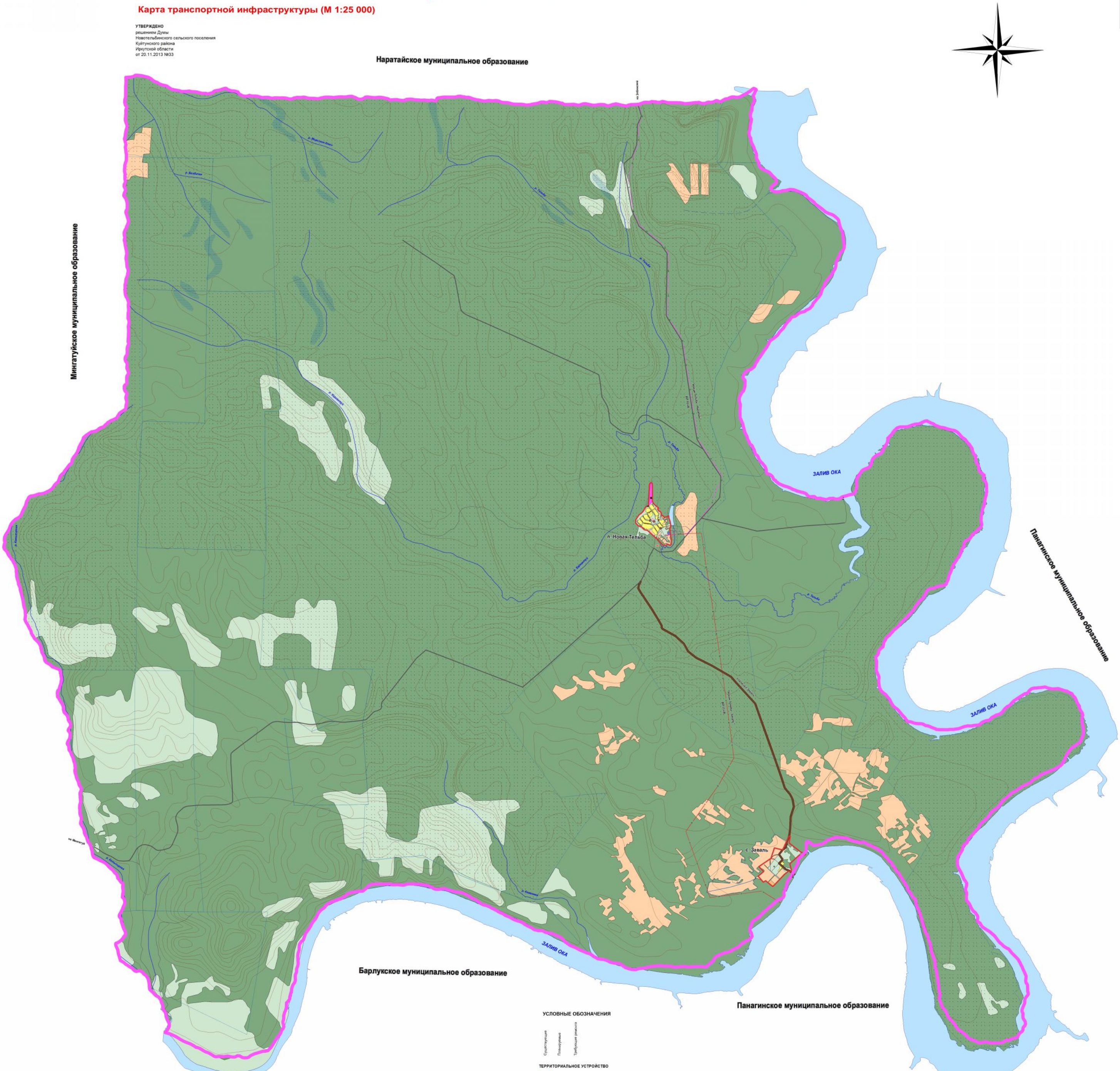

УСЛОВНЫЕ ОБОЗНАЧЕНИЯ

Существующие | Планируемые | Требующие ремонта

ТЕРРИТОРИАЛЬНОЕ УСТРОЙСТВО

- Граница муниципального образования
- Граница населенного пункта

ИСПОЛЬЗОВАНИЕ ТЕРРИТОРИИ

- Граница земельных участков

ЖИЛЫЕ ТЕРРИТОРИИ

- Зона застройки индивидуальными жилыми домами

ОБЩЕСТВЕННО-ДЕЛОВЫЕ ТЕРРИТОРИИ

- Зона объектов общественно-делового назначения

ТЕРРИТОРИИ СЕЛЬСКОХОЗЯЙСТВЕННОГО ИСПОЛЬЗОВАНИЯ

- Зона сельскохозяйственных угодий
- Зона сельскохозяйственных объектов

ТЕРРИТОРИИ РЕКРЕАЦИОННОГО НАЗНАЧЕНИЯ

- Зона природного ландшафта
- Зона лесов
- Зона заготовки древесины

ТЕРРИТОРИИ СПЕЦИАЛЬНОГО НАЗНАЧЕНИЯ

- Территории связанные с захоронениями

ТЕРРИТОРИИ ОБЪЕКТОВ ИНЖЕНЕРНОЙ И ТРАНСПОРТНОЙ ИНФРАСТРУКТУРЫ

- Зона объектов инженерной инфраструктуры
- Зона объектов транспортной инфраструктуры

ГИДРОГРАФИЯ

- Залив, озеро, пруд
- Река, ручей

ОБЪЕКТЫ ТРАНСПОРТНОЙ ИНФРАСТРУКТУРЫ

- Автодороги местного значения
- Улично-дорожная сеть
- Парковка транспортных средств
- Взлетно-посадочная полоса
- Вертодром
- Якорные стоянки и пристани без оборудованных причалов

ОБЪЕКТЫ ИНЖЕНЕРНОЙ ИНФРАСТРУКТУРЫ

- Воздушные линии электропередач (напряжение 10 кВ)
- Воздушные линии электропередач (напряжение 35 кВ)