ГЕНЕРАЛЬНЫЙ ПЛАН НОВОТЕЛЬБИНСКОГО МУНИЦИПАЛЬНОГО ОБРАЗОВАНИЯ КУЙТУНСКОГО РАЙОНА ИРКУТСКОЙ ОБЛАСТИ

Карта использования территории поселения (М 1:25 000)

УТВЕРЖДЕНО
решением Думы
Новотельбинского сельского поселения
Куйтунского района
Иркутской области
от 20.11.2013 №33

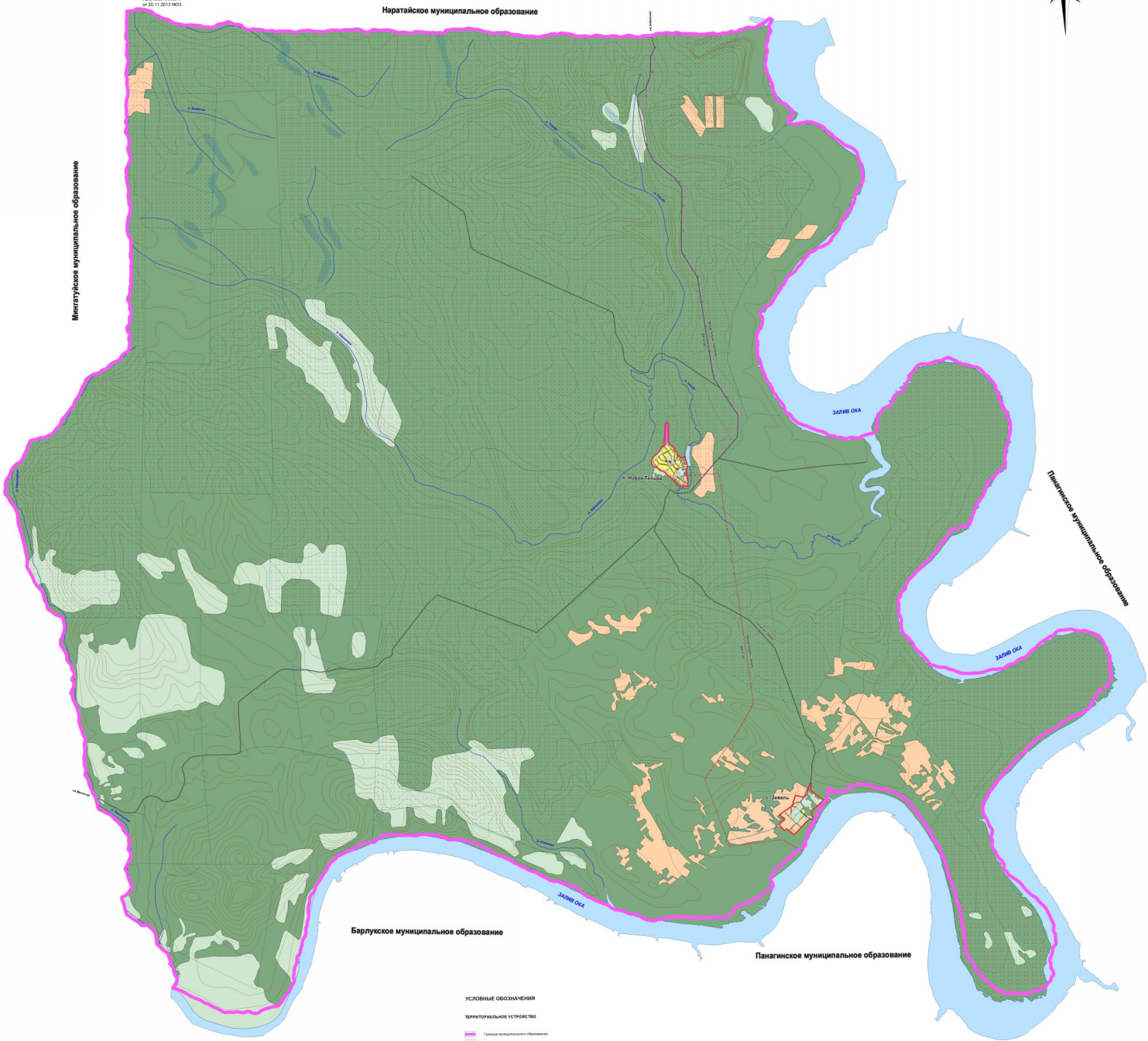

УСЛОВНЫЕ ОБОЗНАЧЕНИЯ

ТЕРРИТОРИАЛЬНОЕ УСТРОЙСТВО

- Граница муниципального образования
- Граница населенного пункта

ИСПОЛЬЗОВАНИЕ ТЕРРИТОРИИ

- Граница земельных участков

ЖИЛЫЕ ТЕРРИТОРИИ

- Зона малоэтажной индивидуальной жилой застройки

ОБЩЕСТВЕННО-ДЕЛОВЫЕ ТЕРРИТОРИИ

- Зона объектов общественно-делового назначения

ТЕРРИТОРИИ СЕЛЬСКОХОЗЯЙСТВЕННОГО ИСПОЛЬЗОВАНИЯ

- Зона сельскохозяйственных угодий
- Зона сельскохозяйственных объектов

ТЕРРИТОРИИ РЕКРЕАЦИОННОГО НАЗНАЧЕНИЯ

- Зона природного ландшафта
- Зона лесов
- Зона затопляемой древесины

ТЕРРИТОРИИ ОБЪЕКТОВ ИНЖЕНЕРНОЙ И ТРАНСПОРТНОЙ ИНФРАСТРУКТУРЫ

- Зона объектов инженерной инфраструктуры
- Зона объектов транспортной инфраструктуры

ТЕРРИТОРИИ СПЕЦИАЛЬНОГО НАЗНАЧЕНИЯ

- Территории связанные с захоронениями

ГИДРОГРАФИЯ

- Залив, озеро, пруд
- Река, ручей

ОБЪЕКТЫ ИНЖЕНЕРНОЙ И ТРАНСПОРТНОЙ ИНФРАСТРУКТУРЫ

- Автодороги местного значения
- Улично-дорожная сеть
- Воздушные линии электропередач (напряжение 10 кВ)
- Воздушные линии электропередач (напряжение 35 кВ)

ТМС 2/22 ОП

Генеральный план Новотельбинского муниципального образования Куйтунского района Иркутской области

Стадия | Лист | Листов
П | 1 | 1

Карта использования территории поселения (М 1:25 000)

ООО "ГОРДО ПРОЕКТЫ"