ГЕНЕРАЛЬНЫЙ ПЛАН НОВОТЕЛЬБИНСКОГО МУНИЦИПАЛЬНОГО ОБРАЗОВАНИЯ КУЙТУНСКОГО РАЙОНА ИРКУТСКОЙ ОБЛАСТИ

Карта границ населенных пунктов, входящих в состав поселения (М 1:25 000)

УТВЕРЖДЕНО
решением Думы
Новотельбинского сельского поселения
Куйтунского района
Иркутской области
от 20.11.2013 №33

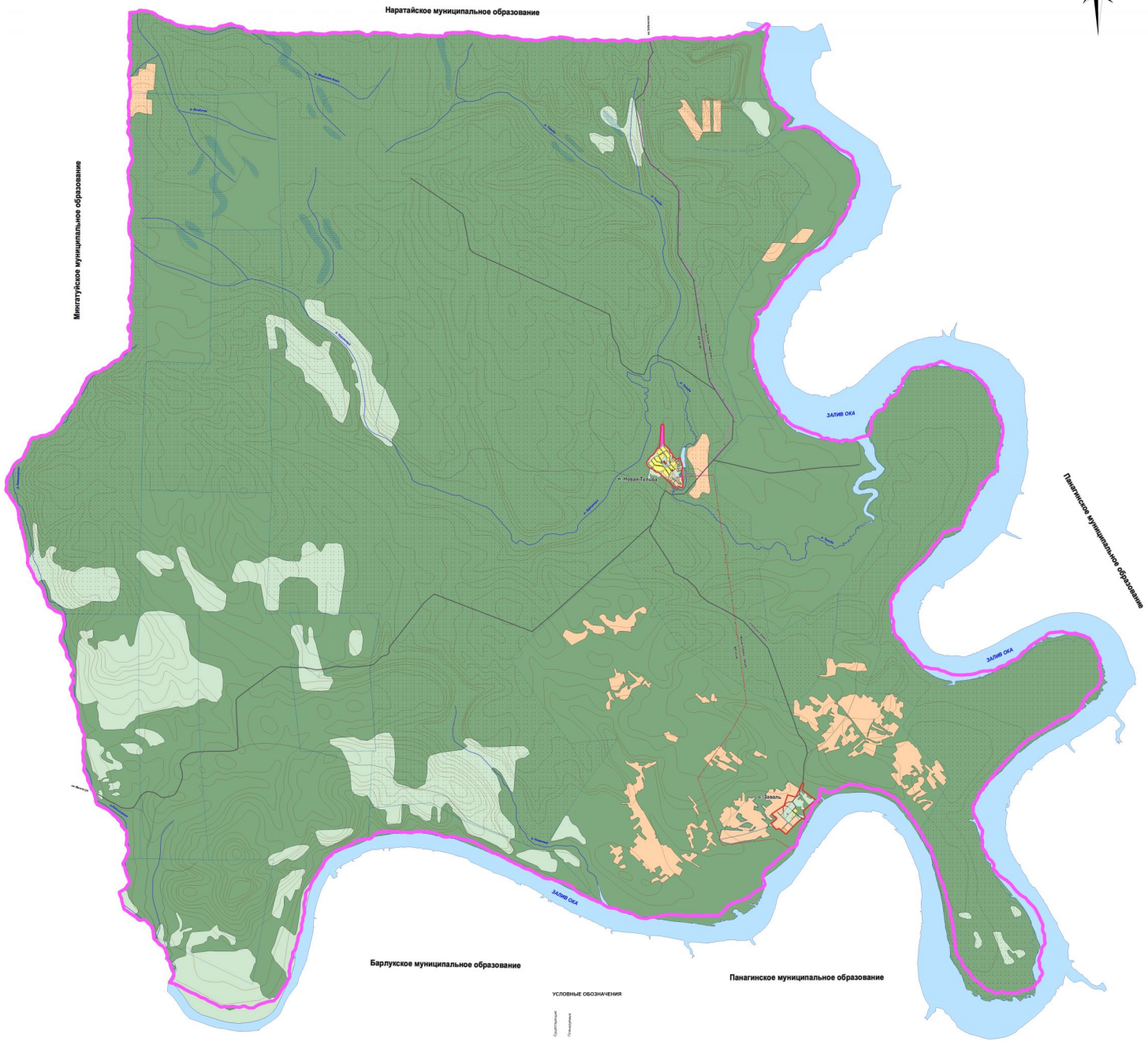

УСЛОВНЫЕ ОБОЗНАЧЕНИЯ

Существующий
Планируемый

ТЕРРИТОРИАЛЬНОЕ УСТРОЙСТВО
- Граница муниципального образования
- Граница населенного пункта

ИСПОЛЬЗОВАНИЕ ТЕРРИТОРИИ
- Границы земельных участков

ЖИЛЫЕ ТЕРРИТОРИИ
- Зона застройки индивидуальными жилыми домами

ОБЩЕСТВЕННО-ДЕЛОВЫЕ ТЕРРИТОРИИ
- Зона объектов общественно-делового назначения

ТЕРРИТОРИИ СЕЛЬСКОХОЗЯЙСТВЕННОГО ИСПОЛЬЗОВАНИЯ
- Зона сельскохозяйственных угодий
- Зона сельскохозяйственных объектов

ТЕРРИТОРИИ РЕКРЕАЦИОННОГО НАЗНАЧЕНИЯ
- Зона природного ландшафта
- Зона лесов
- Зона кюветами древесины

ТЕРРИТОРИИ СПЕЦИАЛЬНОГО НАЗНАЧЕНИЯ
- Территории связанные с захоронениями

ТЕРРИТОРИИ ОБЪЕКТОВ ИНЖЕНЕРНОЙ И ТРАНСПОРТНОЙ ИНФРАСТРУКТУРЫ
- Зона объектов инженерной инфраструктуры
- Зона объектов транспортной инфраструктуры

ГИДРОГРАФИЯ
- Залив, озеро, пруд
- Река, ручей

ОБЪЕКТЫ ТРАНСПОРТНОЙ ИНФРАСТРУКТУРЫ
- Автодорога местного значения
- Улично-дорожная сеть

ОБЪЕКТЫ ИНЖЕНЕРНОЙ ИНФРАСТРУКТУРЫ
- Воздушные линии электропередач (напряжение 10 кВ)
- Воздушные линии электропередач (напряжение 35 кВ)

Изм.	Кол.	Лист	№ док.	Подпись	Дата	
ГИП		Ильинский О.В.				
Разработал		Шарабуй О.В.				
Н.контр.		Ильинский О.В.				
Н.контр.		Ильинский О.В.				

ТМО.-2013.-01

Генеральный план Новотельбинского муниципального образования Куйтунского района Иркутской области

Материалы по обоснованию генерального действующего	Стадия	Лист	Листов
	ОМ	1	01

Карта границ населенных пунктов, входящих в состав поселения (М 1:25 000)

ООО "ГЕОДЕЗИЯ-ПЛАН-ГЕО-ТЕР"