ПРАВИЛА ЗЕМЛЕПОЛЬЗОВАНИЯ И ЗАСТРОЙКИ ЛЕРМОНТОВСКОГО МУНИЦИПАЛЬНОГО ОБРАЗОВАНИЯ КУЙТУНСКОГО РАЙОНА ИРКУТСКОЙ ОБЛАСТИ

Карта градостроительного зонирования поселения (М 1:25 000)
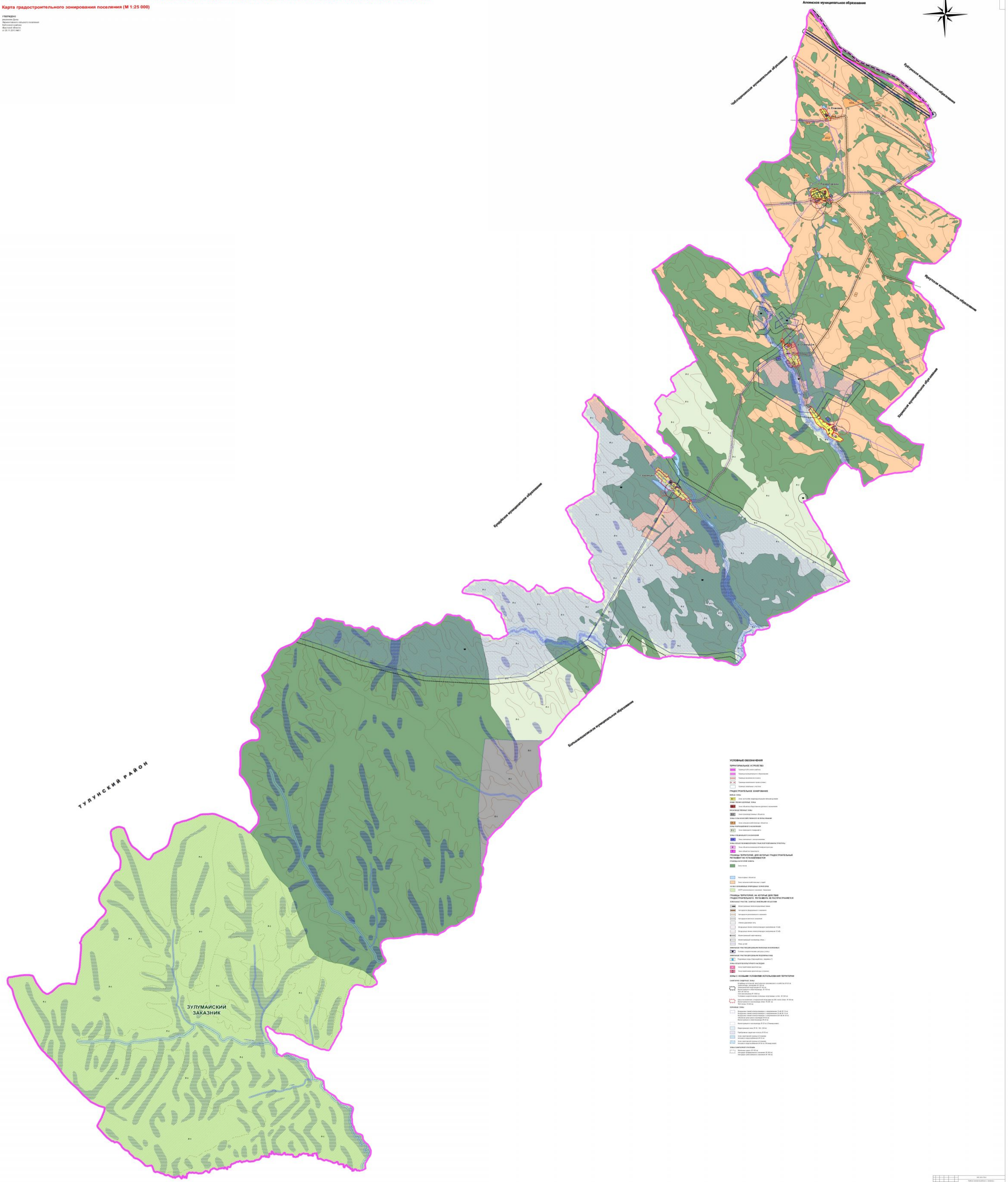
УТВЕРЖДЕНО
решением Думы
Лермонтовского сельского поселения
Куйтунского района
Иркутской области
от 26.11.2013 №61