ГЕНЕРАЛЬНЫЙ ПЛАН КАРАЗЕЙСКОГО МУНИЦИПАЛЬНОГО ОБРАЗОВАНИЯ КУЙТУНСКОГО РАЙОНА ИРКУТСКОЙ ОБЛАСТИ

Карта расположения объектов местного значения поселения (М 1: 25 000)
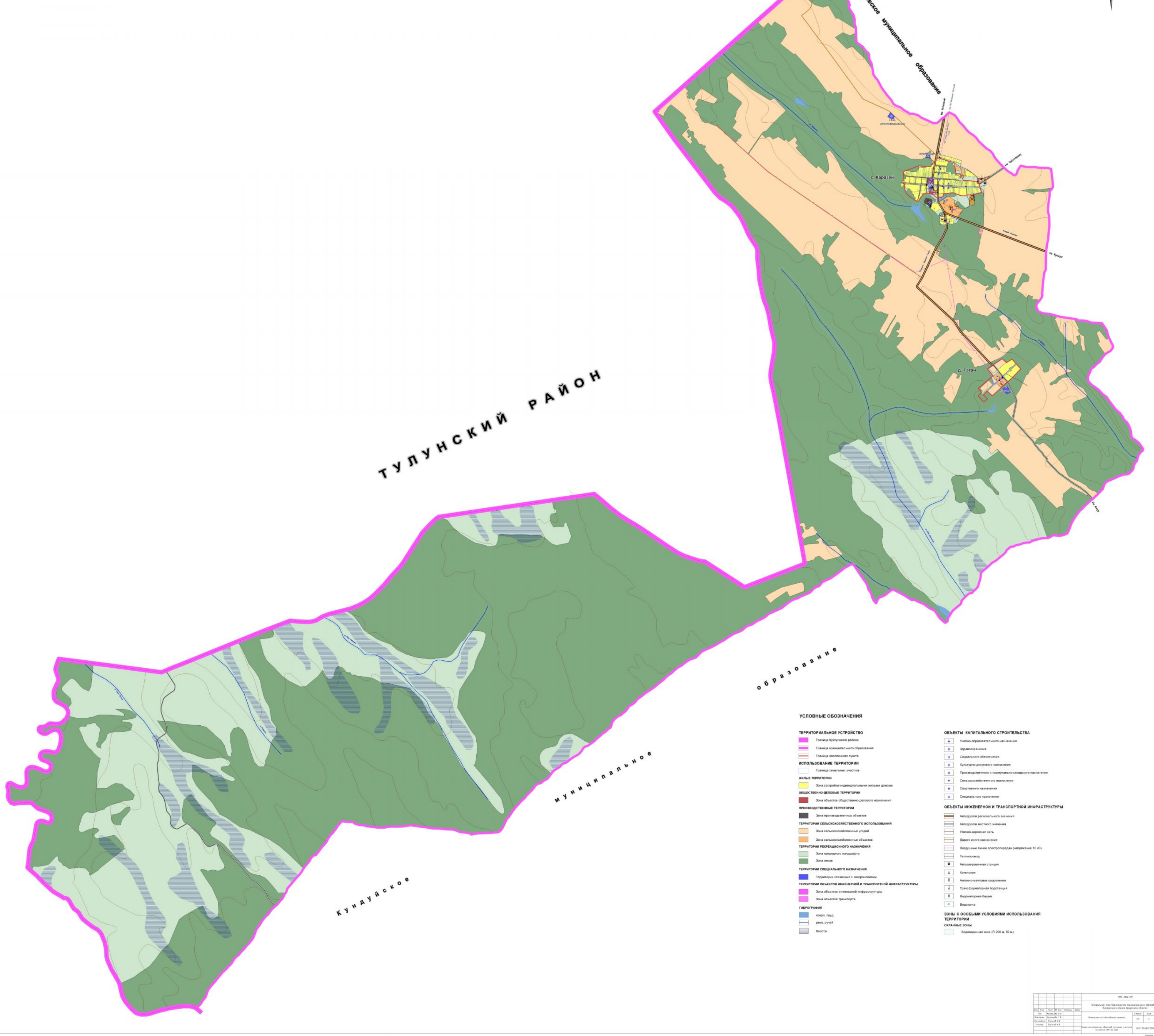
УТВЕРЖДЕНО
решением Думы
Каразейского сельского поселения
Куйтунского района
Иркутской области
от 02.10.2013 №49