ГЕНЕРАЛЬНЫЙ ПЛАН КАРАЗЕЙСКОГО МУНИЦИПАЛЬНОГО ОБРАЗОВАНИЯ КУЙТУНСКОГО РАЙОНА ИРКУТСКОЙ ОБЛАСТИ

Карта границ населенных пунктов, входящих в состав поселения (М 1: 25 000)

УТВЕРЖДЕНО
решением Думы
Каразейского сельского поселения
Куйтунского района
Иркутской области
от 02.10.2013 №49

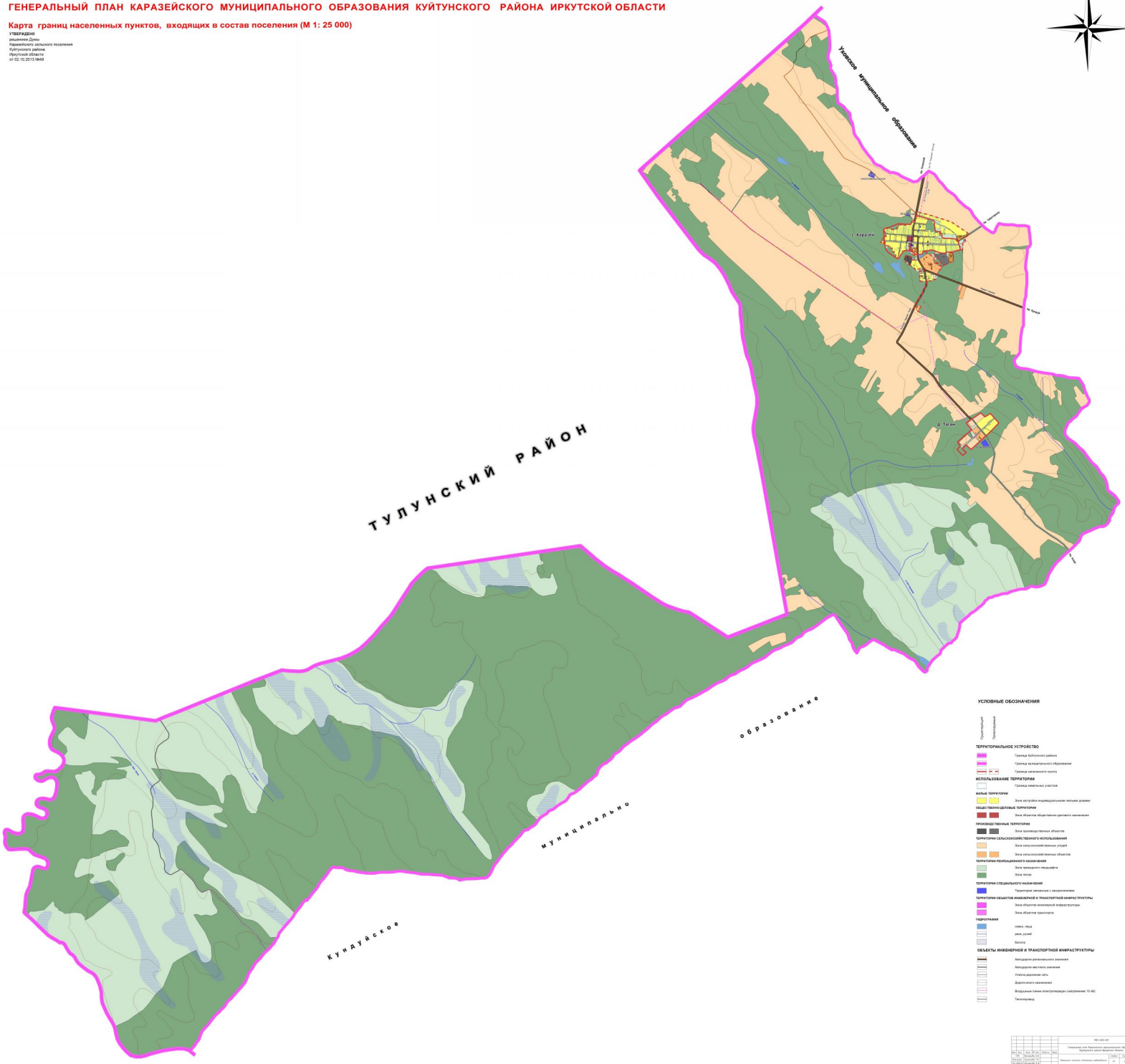

Изм.	Кол. уч.	Лист	Nº док.	Подп.	Дата								
ГИП		Шульгина Л.В.											
Инженер		Кузнецова Т.В.											
Инженер		Шульгина Л.В.											
Геодезист		Шульгина Л.В.											

Генеральный план Каразейского муниципального образования Куйтунского района Иркутской области

Стадия	Лист	Листов
ЭП	4	4

Чертеж: плановая часть, условные знаки. Карта границ населенных пунктов М 1:25 000

ЭП2-1.ТКАЦЕ.170401.ПЗ.ГЧ

Формат А0