# ГЕНЕРАЛЬНЫЙ ПЛАН АНДРЮШИНСКОГО МУНИЦИПАЛЬНОГО ОБРАЗОВАНИЯ КУЙТУНСКОГО РАЙОНА ИРКУТСКОЙ ОБЛАСТИ

## Карта функционального зонирования поселения (М 1: 25 000)

**УТВЕРЖДЕНО**
решением Думы
Андрюшинского сельского поселения
Куйтунского района
Иркутской области
от 28.11.2013 №14

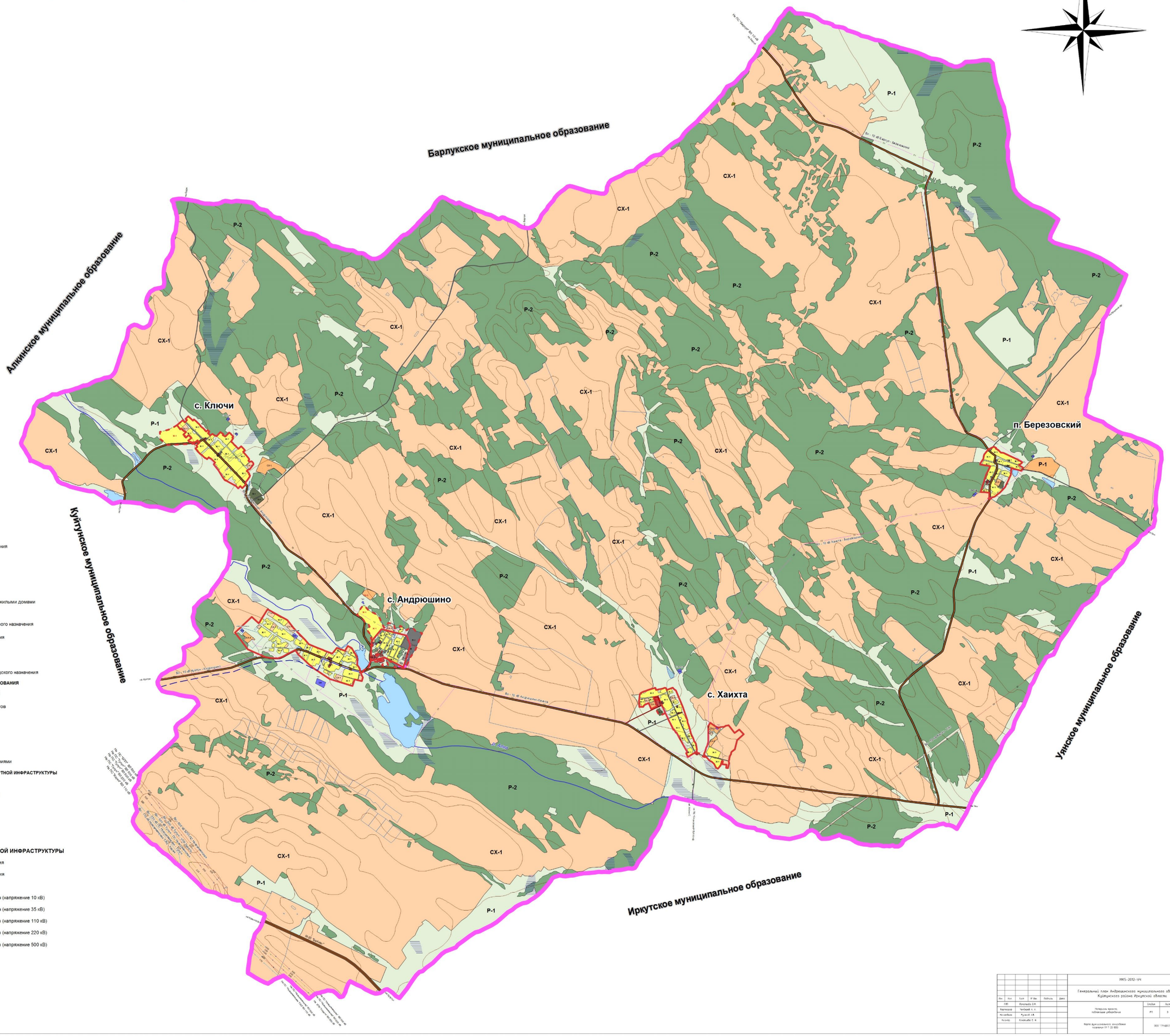


### УСЛОВНЫЕ ОБОЗНАЧЕНИЯ

Существующие | Планируемые

**ТЕРРИТОРИАЛЬНОЕ УСТРОЙСТВО**

- Граница муниципального образования
- Граница населенного пункта

**ИСПОЛЬЗОВАНИЕ ТЕРРИТОРИИ**

- Граница земельных участков

**ЖИЛЫЕ ТЕРРИТОРИИ**

- Ж-1 / Ж-1 — Зона застройки индивидуальными жилыми домами

**ОБЩЕСТВЕННО-ДЕЛОВЫЕ ТЕРРИТОРИИ**

- ОД-1 / ОД-1 — Зона объектов общественно-делового назначения
- ОД-2 — Зона объектов культурного наследия

**ПРОИЗВОДСТВЕННЫЕ ТЕРРИТОРИИ**

- П-1 / П-1 — Зона производственных объектов
- П-2 — Зона объектов коммунально-складского назначения

**ТЕРРИТОРИИ СЕЛЬСКОХОЗЯЙСТВЕННОГО ИСПОЛЬЗОВАНИЯ**

- СХ-1 — Зона сельскохозяйственных угодий
- СХ-2 / СХ-2 — Зона сельскохозяйственных объектов

**ТЕРРИТОРИИ РЕКРЕАЦИОННОГО НАЗНАЧЕНИЯ**

- Р-1 — Зона природного ландшафта
- Р-2 — Зона лесов

**ТЕРРИТОРИИ СПЕЦИАЛЬНОГО НАЗНАЧЕНИЯ**

- СН / СН — Территории связанные с захоронениями

**ТЕРРИТОРИИ ОБЪЕКТОВ ИНЖЕНЕРНОЙ И ТРАНСПОРТНОЙ ИНФРАСТРУКТУРЫ**

- Т / Т — Зона объектов транспорта
- И — Зона инженерной инфраструктуры

**ГИДРОГРАФИЯ**

- озеро, пруд
- река, ручей
- болото

**ОБЪЕКТЫ ИНЖЕНЕРНОЙ И ТРАНСПОРТНОЙ ИНФРАСТРУКТУРЫ**

- Автодороги федерального значения
- Автодороги регионального значения
- Автодороги местного значения
- Воздушные линии электропередач (напряжение 10 кВ)
- Воздушные линии электропередач (напряжение 35 кВ)
- Воздушные линии электропередач (напряжение 110 кВ)
- Воздушные линии электропередач (напряжение 220 кВ)
- Воздушные линии электропередач (напряжение 500 кВ)

| | | | | | | |
|---|---|---|---|---|---|---|
| | | | | | | МКС-2012-ГП |
| Изм. | Кол. | Лист | N док. | Подпись | Дата | Генеральный план Андрюшинского муниципального образования Куйтунского района Иркутской области |
| ГИП | | Понченко Е.А. | | | | |
| Архитектор | | Чистякова А. А. | | | | Материалы проекта по планировке территории |
| Исп-ль/ред. | | Рудакова И.В. | | | | Стадия: ПП; Лист: 3; Листов: 17 |
| Контр. | | Клокачева Е. В. | | | | Карта функционального зонирования поселения (М 1: 25 000) |
| | | | | | | ООО "ГРАЖДОПРОЕКТЫ-ГЕО" |